4.-planos

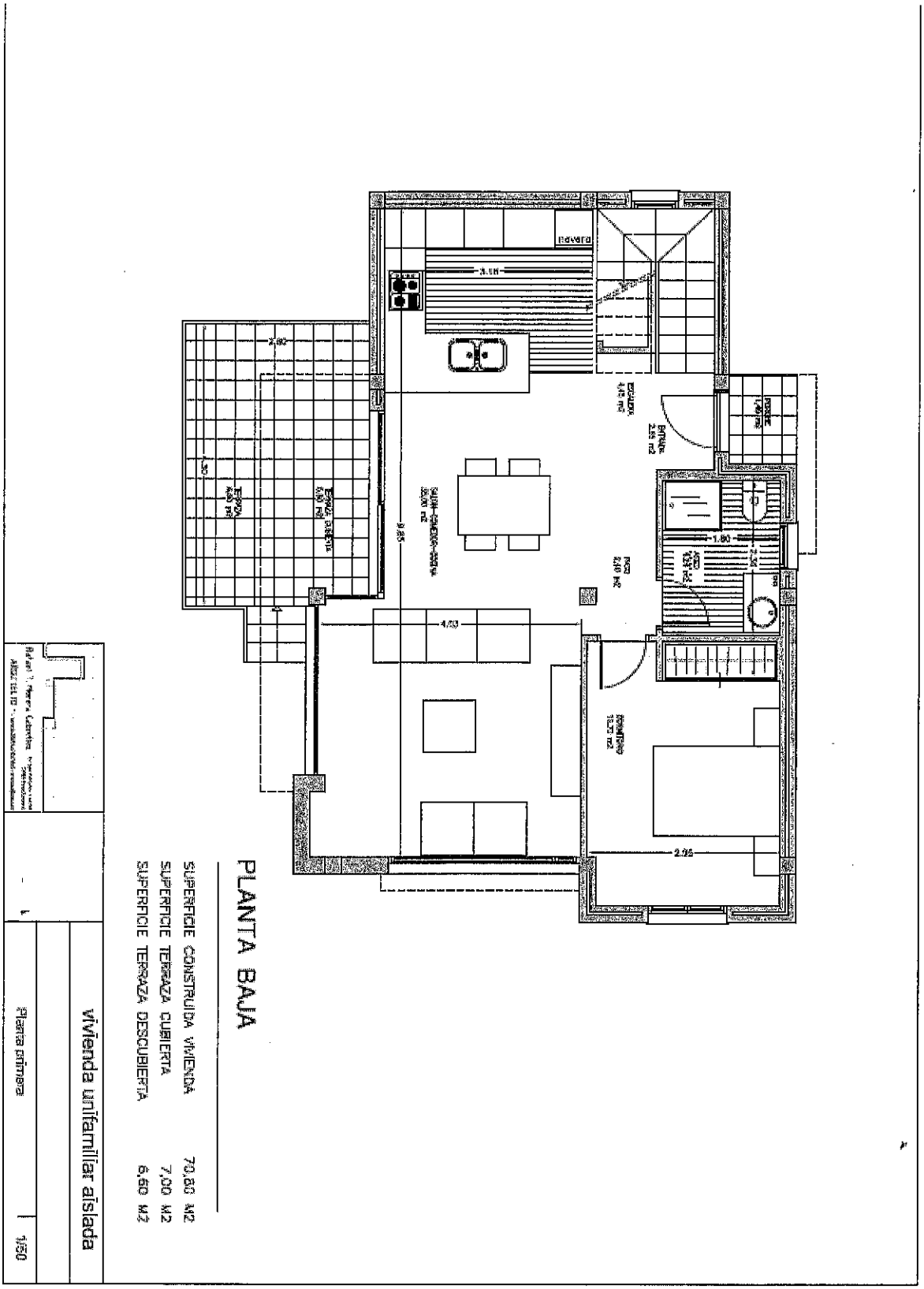
PLANTA BAJA
SUPERFICIE CONSTRUIDA VIVIENDA 70,80 M2
SUPERFICIE TERRAZA CUBIERTA 7,00 M2
SUPERFICIE TERRAZA Ddescubierta 6,50 M2
vivienda unifamiliar aislada
Planta primera
1/50